

TELECENTROS.BR

**PROGRAMA NACIONAL DE
APOIO À INCLUSÃO DIGITAL
NAS COMUNIDADES**

Setembro de 2009

HISTÓRICO

- Abril de 2007 – Presidente da República solicita acompanhamento das ações de inclusão digital.
 - Montado Grupo Operacional de Inclusão Digital.
 - Conclusões: necessidade de fortalecimento dos telecentros.
 - Sub-temas: arranjo institucional; infra-estrutura; capacitação; avaliação; orçamento.
- Julho de 2008 – discussões levadas ao conhecimento do Presidente.
 - Presidente decide convocar reunião com movimentos sociais vinculados a inclusão digital.
- Setembro de 2008 – reunião entre Presidente e movimentos sociais.
 - Presidente solicita que se consolide uma proposta de projeto de inclusão digital que considere as preocupações e demandas expostas.
- Novembro de 2008 – Presidente aprova o projeto proposto.
- Março de 2009 – Recomposição orçamentária.
- Abril a Junho de 2009 – Audiência e Consulta Pública do projeto proposto.
- Julho a Setembro de 2009 – Consolidação dos instrumentos jurídicos.

OBJETIVOS DO PROGRAMA

- **OBJETIVO GERAL: desenvolver ações conjuntas (entre órgãos do governo federal, Estados, Municípios e sociedade civil) que possibilitem a instalação e a manutenção, em larga escala, de telecentros.**
- **OBJETIVOS ESPECÍFICOS**
 - Organizar oferta e demanda por telecentros e unidades de acesso comunitário, com critérios, pactuação federativa e participação da sociedade civil.
 - Coordenar as iniciativas de inclusão digital do Governo Federal a partir de diretrizes e critérios comuns, sem prejuízo da diversidade de seu público-alvo.
 - Contribuir para a consolidação (orçamentária, institucional e legal) da política pública de inclusão digital como política de Estado.

Meta

- Apoio à implantação de novos telecentros.
- Apoio ao fortalecimento de telecentros existentes, e de centros não conectados que possam se tornar telecentros.

Por intermédio dos órgãos e entidades públicas e privadas sem fins lucrativos responsáveis por iniciativas (programas e projetos) em andamento ou planejados.

DESENHO DO PROGRAMA

COORDENAÇÃO GERAL

MC
Conectividade e Equipamentos novos

MCT
Oferta Bolsas

MP
Formação e Equip. reconicionados

Coordenação Executiva - MP

Indicadores de Avaliação

Mecanismos de Monitoramento

Seleção de Propostas

Apresentam propostas
(Cadastro ONID + Form)

Órgãos Federais, Estaduais, Municipais, Sociedade Civil



EXEMPLOS DE PROPOSTAS DE ADEÇÃO

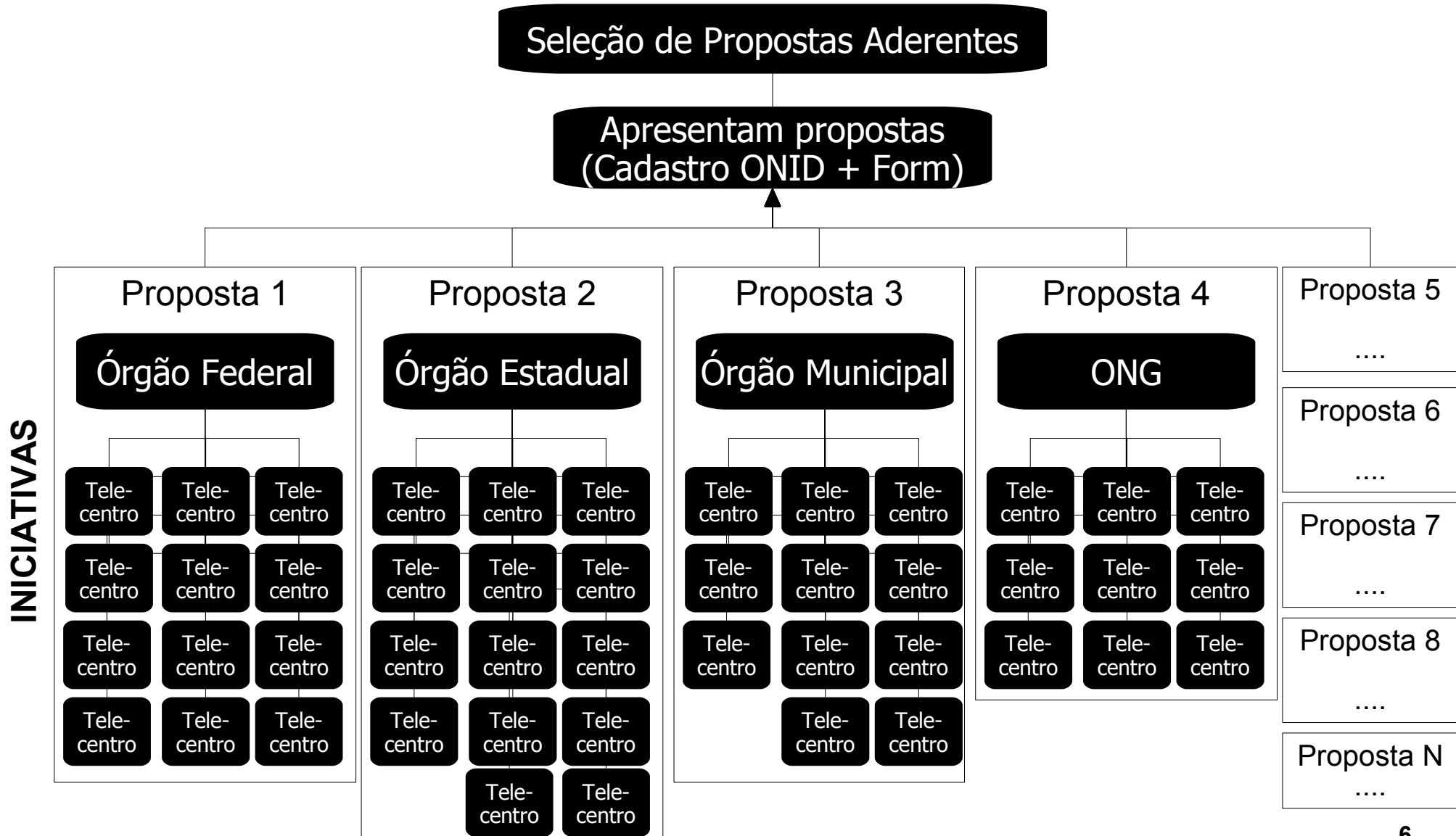

EXEMPLO DE PROPOSTA – ÓRGÃO FEDERAL

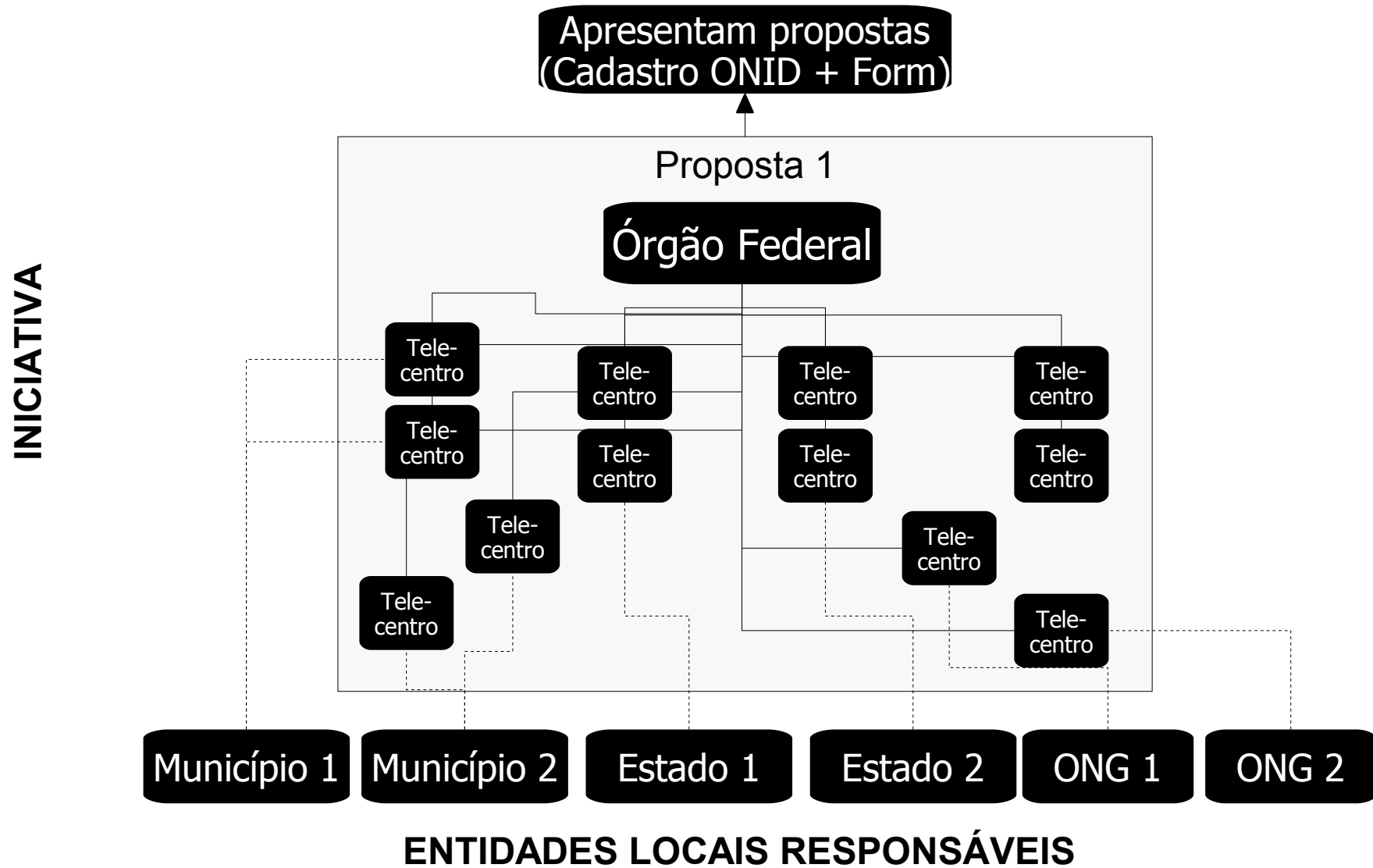

EXEMPLO DE PROPOSTA – ÓRGÃO ESTADUAL



EXEMPLO DE PROPOSTA – ÓRGÃO MUNICIPAL

INICIATIVA

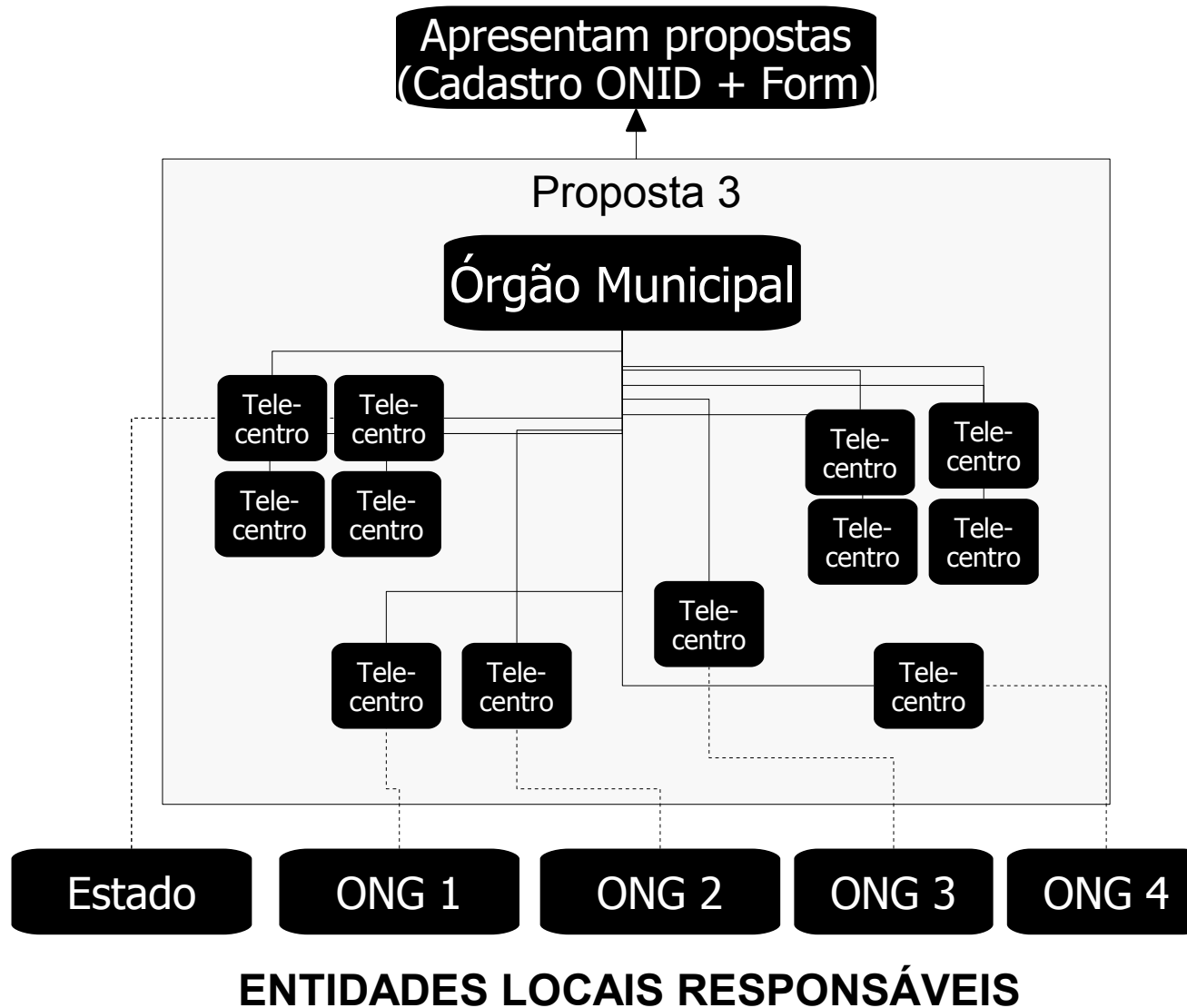

EXEMPLO DE PROPOSTA – ONG

INICIATIVA

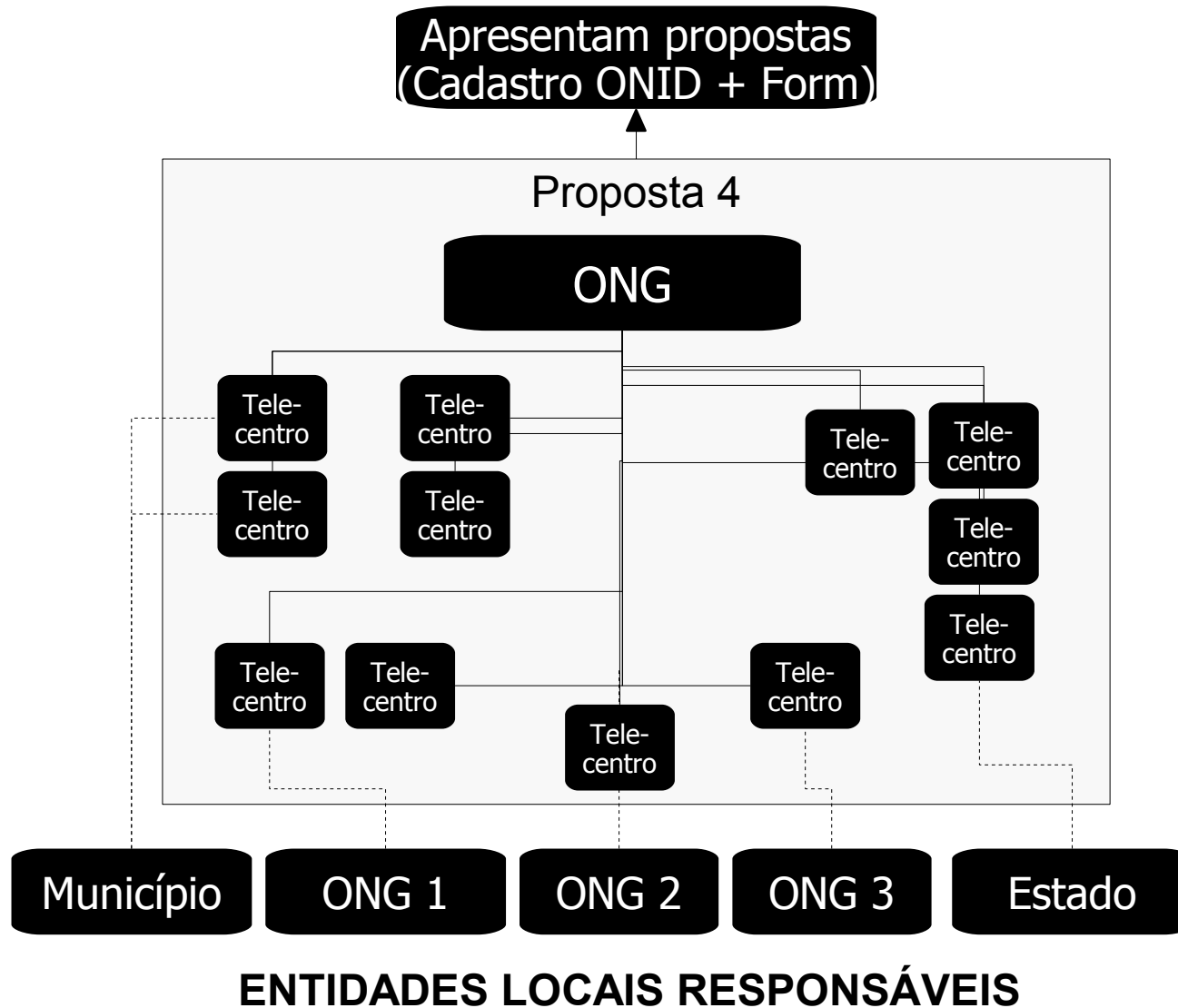

OFERTAS CENTRALIZADAS

- **Equipamentos novos**
 - Kit de 10 estações + 1 servidor + mobiliário (MC)
- **Equipamentos reconicionados**
 - Kit de 10 ou 5 estações + 1 servidor (Projeto CI/ MP)
- **Conectividade**
 - Serviço de conexão à Internet (Gesac/ MC)
- **Bolsas para jovens monitores de telecentros** (CNPq/ MCT)
 - 1 x R\$ 483,01 ou
 - Até 2 x R\$ 241,50
- **Formação para bolsistas e não-bolsistas**
 - Todos os bolsistas
 - 1 a 2 vagas para não bolsistas por telecentro

Contrapartidas exigidas das propostas

- Espaço físico
- Mobiliário (exceto telecentros que recebam equipamentos novos).
- Rede elétrica interna adequada
- Rede lógica adequada (exceto os que recebam equipamentos novos).
- Custeio de energia, limpeza, segurança e conservação básica dos equipamentos.
- Atendimento às diretrizes.
- Acompanhamento e responsabilidade sobre as informações prestadas.

Os telecentros apoiados devem:

- Ter as portas abertas ao uso por todo cidadão.
- Não cobrar pelo uso dos recursos providos pelo Programa.
- Montar um Conselho Local.
- Estar aberto ao menos 30 horas semanais, em horários compatíveis c/ a comunidade (regra definida pelo Conselho Local).
- Oferecer à população atividades múltiplas, incluindo acesso livre assistido, cursos e projetos de desenvolvimento local (regras = Conselho Local).
- Permitir acesso a ferramentas web 2.0 e evolução da web/internet.
- Manter ao menos um monitor (agente local de inclusão digital).
- Manter registro atualizado de usuários/ atendimentos.
- Indicar entidade local à qual o telecentro se reporta, que deve ser de natureza pública ou privada sem finalidade de lucro.
- Se instalado em escola pública, participar do programa Escola Aberta (MEC) ou similar.

Seleção MP/MC/MCT

Quem poderá apresentar proposta?

- **Entidade Proponente:** órgão ou entidade pública federal, estadual ou municipal, inclusive suas empresas públicas e sociedades de economia mista, ou entidade privada sem fins lucrativos, responsável por iniciativa de implantação e funcionamento de telecentros, que apresenta proposta de apoio a um conjunto de unidades junto ao programa, assumindo as respectivas responsabilidades.

Proposta aponta unidades que demandam apoio

- Telecentros em funcionamento.
- Centros em funcionamento, s/ conexão à internet.
- Telecentros a serem implantados

→ Seleção de unidades por conta das entidades proponentes, seguindo diretrizes do Programa Telecentros.BR.

- Em espaços já definidos: informa dados completos (Cadastro ONID).
- Em espaços não-definidos: indica quantidade e critérios de distribuição.

ONID - Observatório Nacional de Inclusão Digital

ONID: Mapa dos telecentros do Brasil - Mozilla Firefox

Arquivo Editar Exibir Histórico Favoritos Ferramentas Ajuda

http://mapa.onid.org.br/#uf=RJ

telecentros programas dados referências comunidade sobre

Mapa dos telecentros do Brasil

Mapa Satélite Híbrido

Legenda

Encontrar telecentros em ...

415 resultados

Araruama

- CIC de Araruama
Rua Dr. Bernardo Vasconcelos 425
☎ (22) 2665-2757

Areal

- CIC de Areal
Rua Pres. Castelo Branco s/n (próximo ao posto dos Correios)
- Prefeitura Municipal de Areal
Rua João Pedro da Silveira

Barra do Pirai

- CDD Barra do Pirai
Rua José Bento de Oliveira, 1005
- CIC de Barra do Pirai
Rua Dr. Luiz Barbosa 200
☎ (24) 2443-1609, (24) 2443-2566

Barra Mansa

- CIC de Barra Mansa
Rua Prof. João Chieffe Filho 312
- Inclusão Digital Comunitária
Av. José Jorge dos R. Meireles Filho

Belford Roxo

- CIC de Belford Roxo
Rua Sgto. Honório Leite Porto s/n
☎ (21) 2661-5334
- CID - Parque São José
Estrada Anibal Mota s/n, Largo da Foice
✉ institutodecide@gmail.com

Você pode...

- Imprimir
- Exportar planilha CSV
- Exportar para Google Earth

Dados cartográficos ©2009 MapLink/Tele Atlas - Termos de Uso

IPSO - Instituto de Pesquisas e Projetos Sociais e Tecnológicos e Ministério do Planejamento, Orçamento e Gestão / Secretaria de Logística e Tecnologia da Informação

Cadastro Nacional de Telecentros



The screenshot shows a web browser window with the URL <http://cadastro.onid.org.br/login/>. The page features a navigation menu with items: telecentros, programas, dados, referências, comunidade, and sobre. A user is logged in as 'visitante'. The main heading is 'Cadastro de telecentros'. The content includes a welcome message: 'Bem-vind@ ao cadastro de telecentros!', followed by a notice: 'Está no ar o novo Cadastro de Telecentros do ONID.' and 'Agora você pode preencher todas as informações do seu telecentro no nosso novo sistema on-line. Basta se cadastrar e começar a preencher.' A green button with a plus sign is labeled 'Cadastrar usuário'. On the right, there is a login form titled 'Entre no sistema' with fields for 'Login/email' and 'Senha', a link for 'Esqueceu sua senha?', and an 'entrar' button. At the bottom, contact information is provided: 'No caso de dúvidas preenchendo o cadastro, entre em contato: onid@onid.org.br.' The footer contains the ONID logo and text: 'Observatório Nacional de Inclusão Digital', 'IPSO – Instituto de Pesquisas e Projetos Sociais e Tecnológicos', and 'Ministério do Planejamento, Orçamento e Gestão / Secretaria de Logística e Tecnologia da Informação'.

→ Completo e ATUALIZADO: inclui campos criados para o Programa

Critérios

- Prioridade a propostas com no mínimo 10 (dez) telecentros (existentes + novos).
 - Em cada telecentro existente, ao menos 5 computadores, exceto local s/ energia elétrica de rede.
- Não serão aceitas unidades:
 - Com finalidade comercial na exploração dos serviços de acesso à Internet, navegação ou aprendizagem de uso das TICs;
 - Sem navegação assistida (como totens e similares);
 - Sem endereço fixo (ônibus, caminhões e outros tipos de equipamentos móveis, exceto sob condições específicas, a serem analisadas).

Pontuação

- Contarão pontos telecentros cuja localização seja coincidente a:
 - Territórios da Cidadania/Territórios Digitais (MDA);
 - Territórios de Paz/ Pronasci (MJ);
 - Territórios ou espaços de atendimento a indígenas (FUNAI);
 - Comunidades quilombolas, ciganas e de terreiro (SEPPIR/PR);
 - Territórios da Pesca (MPA);
 - Espaços Prioritários da Política Nacional de Desenvolvimento Regional - PNDR (Min. Integração);
 - Áreas de proteção ou interesse ambiental e Salas Verdes (MMA);
 - Áreas de infra-estrutura social e urbana do PAC (MCidades);
 - Pontos de Cultura (MinC);
 - CRAS, CREAS e entornos (MDS);
 - Organismos vinculados ao Pacto Nacional pelo Enfrentamento à Violência contra a Mulher (SPM/PR).

Apontar no cadastro do telecentro

✖ **Dados do telecentro**

Localização

* UF

* Município

Endereço - Br: Av. Paulista, 2500

Complemento

Bairro

CEP

Latitude Longitude

Existe nas proximidades

Cybercafé, lanhouse, cabine ou totem pagos de acesso à Internet

Serviço de internet banda larga por assinatura

Telefones públicos

Outros telecentros comunitários

O telecentro está localizado em território coincidente com as iniciativas do governo federal assinadas a seguir:

Área de infra-estrutura social e urbana do PAC (Ministério das Cidades/MCidades)

Área de interesse ambiental (Ministério do Meio Ambiente/MMA)

Centro de Referência em Assistência Social – CRAS ou entomo (Ministério do Desenvolvimento Social/MDS)

Centro de Referência Especializado de Assistência Social – CREAS ou entomo (Ministério do Desenvolvimento Social/MDS)

Comunidade quilombola, cigana ou de terreiro (Secretaria Especial de Políticas de Promoção da Igualdade Racial - SEPPIR/PR)

Espaço Prioritário da Política Nacional de Desenvolvimento Regional - PNDR (Ministério da Integração Nacional/MI)

Organismo do Pacto Nacional pelo Enfrentamento à Violência contra a Mulher ou entomo (Secretaria Especial de Políticas para Mulheres/SPM)

Outras políticas públicas federais

Ponto de Cultura (Ministério da Cultura/MnC)

Território da Cidadania (Ministério do Desenvolvimento Agrário/MDA)

Território da Pesca (Ministério da Pesca e Aquicultura/MPA)

Território Digital (Núcleo de Estudos Agrários e Desenvolvimento Rural - NEAD/MDA)

Território ou unidade de atendimento a povos indígenas (FUNAI)

Detalhamento da proposta

- Demonstrar apoio planejado/ sistemático de acompanhamento das unidades.
- Atuação em inclusão digital/ telecentros (se iniciativa previamente existente).
- Tempo de existência iniciativa (se previamente existente).
- Investimento anual (R\$): executado e previsto (2007 a 2011).
- Grau de coordenação/ gestão dos processos.
 - Recursos humanos.
 - Equipamentos.
 - Manutenção técnica.
 - Conectividade.
 - Formação dos recursos humanos.

Detalhamento da proposta (cont.)

- Política dos telecentros já em funcionamento quanto a:
 - Acesso universal.
 - Gratuidade.
 - Uso livre.
 - Uso de software livre.
 - Conselho gestor/ participação da comunidade na gestão.
- Plano para manutenção dos telecentros como política pública, com gestão compartilhada e mecanismos participativos

Avaliação de propostas

- Aderência às diretrizes do Programa Telecentros.BR.
- Experiência e gestão X qte de unidades propostas.
- Coincidência a territórios prioritários.
- Avaliação por tipo de proponente:
 - Federais (prioritários).
 - Estaduais
 - Municipais.
 - Terceiro setor.
- Demanda X oferta disponível.

Formalização de propostas

- Definição de meta de telecentros por proposta.
- Acordo de Cooperação Técnica: obrigações mútuas.
- Vigência: Dezembro/2011.

Avaliação e autorização de demandas em fases:

- Telecentros existentes: com base no cadastro da proposta.
- Telecentros novos: prazos/ fases de cadastro e avaliação.
- Coordenação avalia demandas e autoriza atendimento.

Redes de formação

- Edital distinto da seleção de iniciativas.
- Pré-seleção de instituições responsáveis por:
 - Articulação regional (5):
 - Norte
 - Nordeste
 - Centro-Oeste
 - Sudeste
 - Sul
 - Macro-temas (4):
 - Articulação comunitária, gestão e desenvolvimento local.
 - Tecnologia da Informação.
 - Produção de conteúdos.
 - Avaliação e indicadores.

REDES REGIONAIS

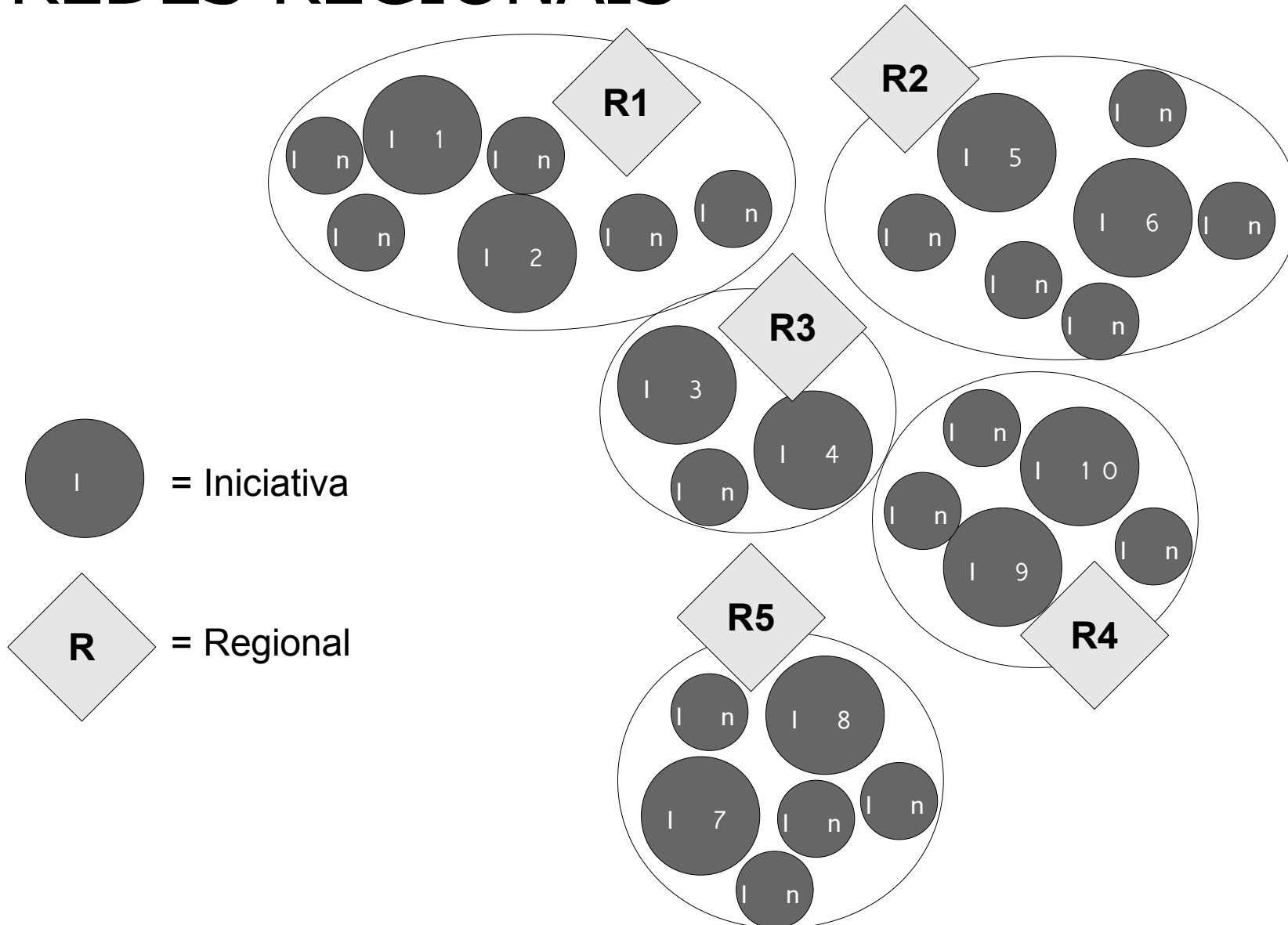

REDES TEMÁTICAS

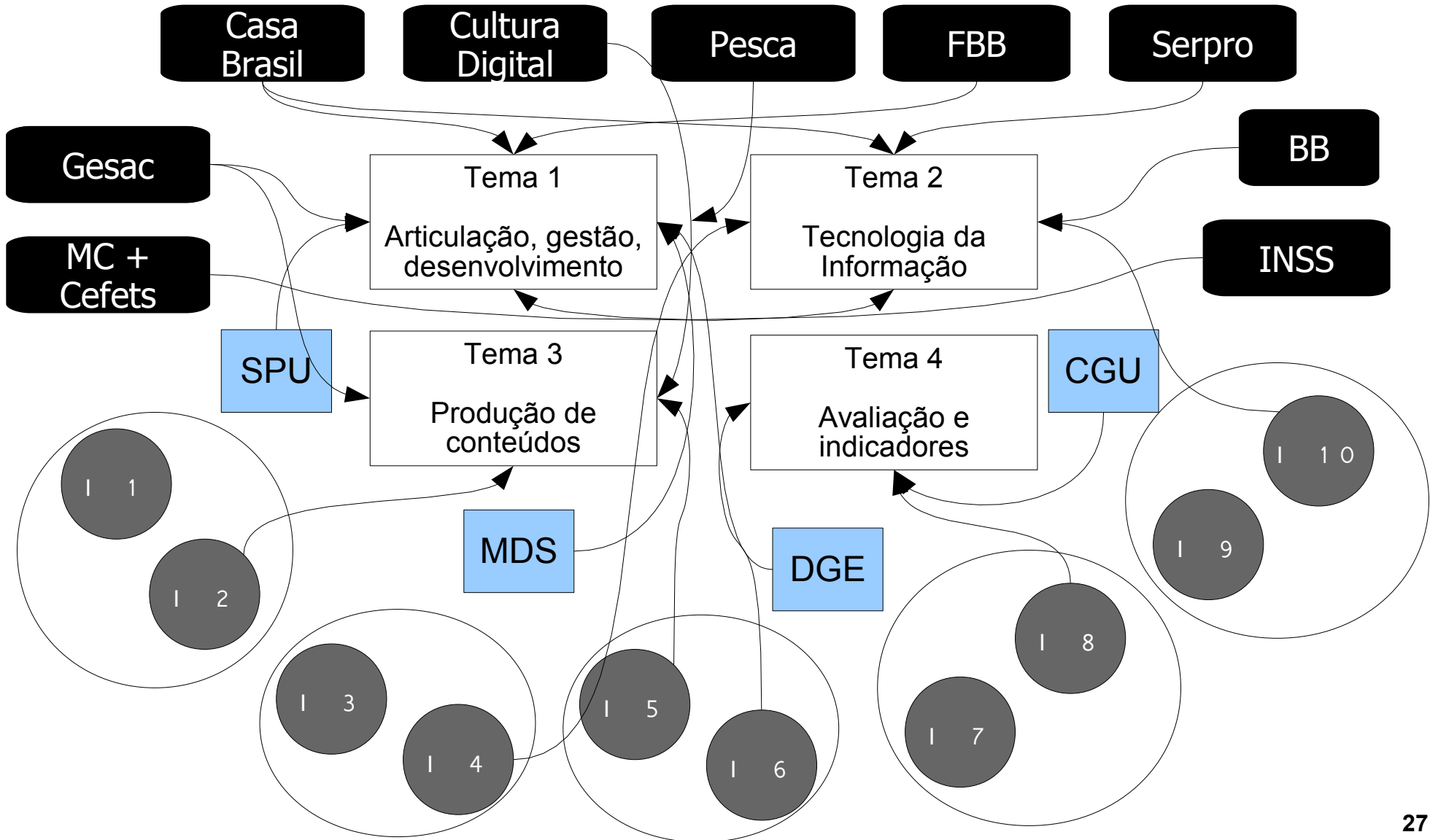

Mais informações

- Perguntas e respostas da Audiência Pública
- Site www.inclusaodigital.gov.br/telecentros
- Boletim ONID – www.onid.org.br
- Eventos e reuniões de divulgação: agendar